

Planzeichen: Nach dem Tiroler Raumordnungsgesetz 2016
und der Planzeichenverordnung 2016

- Abgrenzung Planungsbereich
- § 58(1) Straßenfluchtlinie
- § 59(1) Baufluchtlinie
- BAUWEISEN, TBO-MINDESTABSTÄNDE**
- BW o § 60(3) Offene Bauweise
- BW k § 60(3) Gekuppelte Bauweise
- BW g § 60(2) Geschlossene Bauweise
- BW b § 60(4) Besondere Bauweise
- 0,4 § 56(3) Mindestabstand lt. TBO 2011 § 6 (1) a
- 0,6 § 56(3) Mindestabstand lt. TBO 2011 § 6 (1) b
- NUTZFLÄCHE/BAUDICHTEN**
- NF § 56(3) Nutzfläche
- BMD § 61(2) Baumassendichte
- BBD § 61(4) Bebauungsdichte
- NFD § 61(5) Nutzflächendichte
- GFD § 117(3) Geschößflächendichte (nach TROG 1994 od. TROG 1997)
- M Mindestfestlegung
- H Höchstfestlegung
- BAUHÖHEN/HÖHENLAGE**
- HG § 62(1) oberster Gebäudepunkt
- HB § 62(5) oberster Punkt sonstiger baulicher Anlagen
- TR xxx § 62(2) Traufenhöhe xxx ... Angabe welche Art Traufenhöhe
- OG § 62(4) Oberirdische Geschoße
- VG § 117(3) Vollgeschoße (nach TROG 1994 od. TROG 1997)
- HL xxx m ü.A. § 62(7) Höhenlage in Metern über Adria
- HL xxx m ü.FP § 62(7) Höhenlage in Metern über Fixpunkt
- +575.00 § 62(1) Fixpunkt
- BEISPIEL BEBAUUNGSREGELN**
- K Kennlichmachung der Flächenwidmung
- BMD M 1.50 § 61(2) Mindestbaudichte
- BW o 0,6 § 60 Bauweise + TBO-Mindestabstände
- HG H 575.00 m ü.A. § 62(2) höchstzulässige Bauhöhe, oberster Gebäudepunkt

Wg § 38(2) Gemischtes Wohngebiet

Längen - Flächenmaßstab: M 1:500

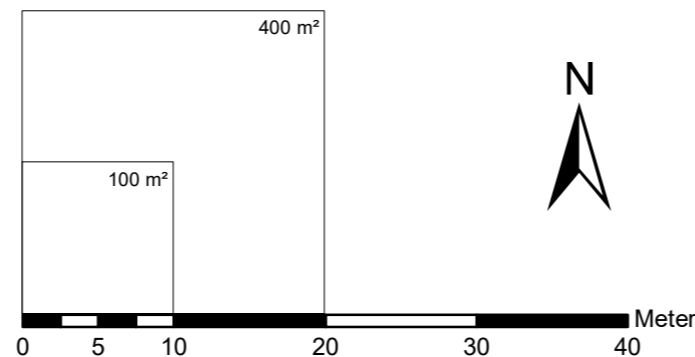

Sachbearbeitung: grd
Software: GeoOffice Analyst 10.5
EDV-Zahl: 2959ruv20-beb.mxd
Geschäftszahl: 2959ruv/2020
Datum Ausgabe: 15.09.2020

Gemeinde
SCHLAITEN



Vorhanden: Neuerfassung: Änderung:	<input type="checkbox"/>	ÖRK	
	<input type="checkbox"/>	FWP	
<input type="checkbox"/>	<input type="checkbox"/>	BP	
<input type="checkbox"/>	<input type="checkbox"/>	EBP	

SITRO
NUMMER **727**

Fortlaufende Nummer:

Planbezeichnung:

Örtliches Raumordnungskonzept
Flächenwidmungsplan
Bebauungsplan
Ergänzender Bebauungsplan

PLANUNGSBEREICH : KG Schlaiten
BETROFFENE GRUNDSTÜCKE : 272/1 und 272/2

DEM GEMEINDERATSBESCHLUSS
VOM ZUGRUNDE GELEGEN

ZUR ALLGEM. EINSICHT AUFGELEGEN:
gem. § 64 TROG 2016
VOM BIS
VOM BIS
VOM BIS

GEMEINDEVERMERKE:

DER BÜRGERMEISTER :

VERMERKE DER LANDESREGIERUNG
ALS AUFSICHTSBEHÖRDE:

PRÜFVERMERK DER ABTEILUNG RAUMORDNUNG UND STATISTIK

KATASTRALGEMEINDE: Schlaiten
PLANGRUNDLAGE: DKM M 1000
DATENSTAND: 10.2019
MASSTAB DETAILPLAN: 1:500

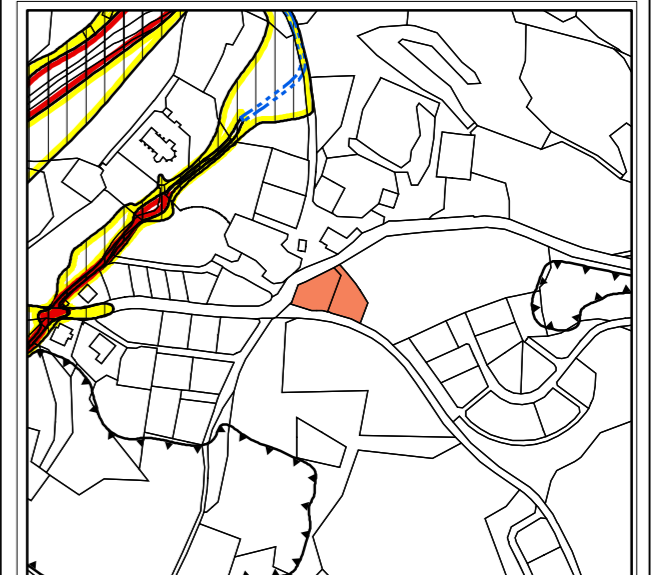

KUNDMACHUNG gem. § 66 Abs. 2 TROG 2016

VOM
BIS

DER BÜRGERMEISTER:

MASSTAB ÜBERSICHTSPLAN: 1:5000

Quellen und Plangrundlagen:

- Digitale Katastralmappe DKM
- Planentwurf Plankensteiner Holzbau GmbH
- DKM (c) BEV 2020
- Projekt Nr.: 19129
- Datenstand: 01.10.2019
- Datenstand: 10.09.2020
- Gefahrenzonenplan Land Tirol
- Abt. RO u. Statistik - tiris
- Datenstand: 11.2019

DER PLANVERFASSER :

Lienz, am 15.09.2020

raum.gis

Dr. Thomas Kranebitter
ruefenfeldweg 2b 9900 lienz kranebitter@raumgis.at